

ALBERTELLA E CANE ARCHITETTI

Via ALPI GIULIE n° 5 - VERBANIA - Tel. 0323/581848 Fax. 0323/409063 E-MAIL: architeti@albertellacane.it P.I. 017594202038

Oggetto del disegno: **COMUNE DI GHIFFA**

S.U.E. Ex Cure di Ghiffa - Delibera C.C. N° 21 del 23/07/2003
AREA OMOGENEA D - Delibera C.C. N° 37 del 24/07/2006

VARIANTE 2 al P.d.C. 12/05 del 14.02.2006 e P.d.C. 12/06 del 06.03.2007
 INTERVENTO EDILIZIO DI RISTRUTTURAZIONE EDILIZIA DI TIPO A E B,
 AMPLIAMENTO, SOPRAELEVAZIONE, DEMOLIZIONE E NUOVA COSTRUZIONE

Committente: **CO-VER IMMOBILIARE S.r.l.**

EDIFICIO EX SERRA - PIANTE, SEZIONI E PROSPETTI - VARIANTE 2

Questo elaborato è di proprietà della Studio ad p. privato e non può essere ristampato

denominazione	nuova costruzione
scala	1/100
data	DICEMBRE 2007
agg.	MAGGIO 2008
N° tavola	Pac. V2 D-6 P

LEGENDA:

- CANNE DI ESALAZIONE
che saranno portate ad altezza min 2,00 mt
sopra il terrazzo praticabile a quota più alta
- Caldaia
- Cappa cucina

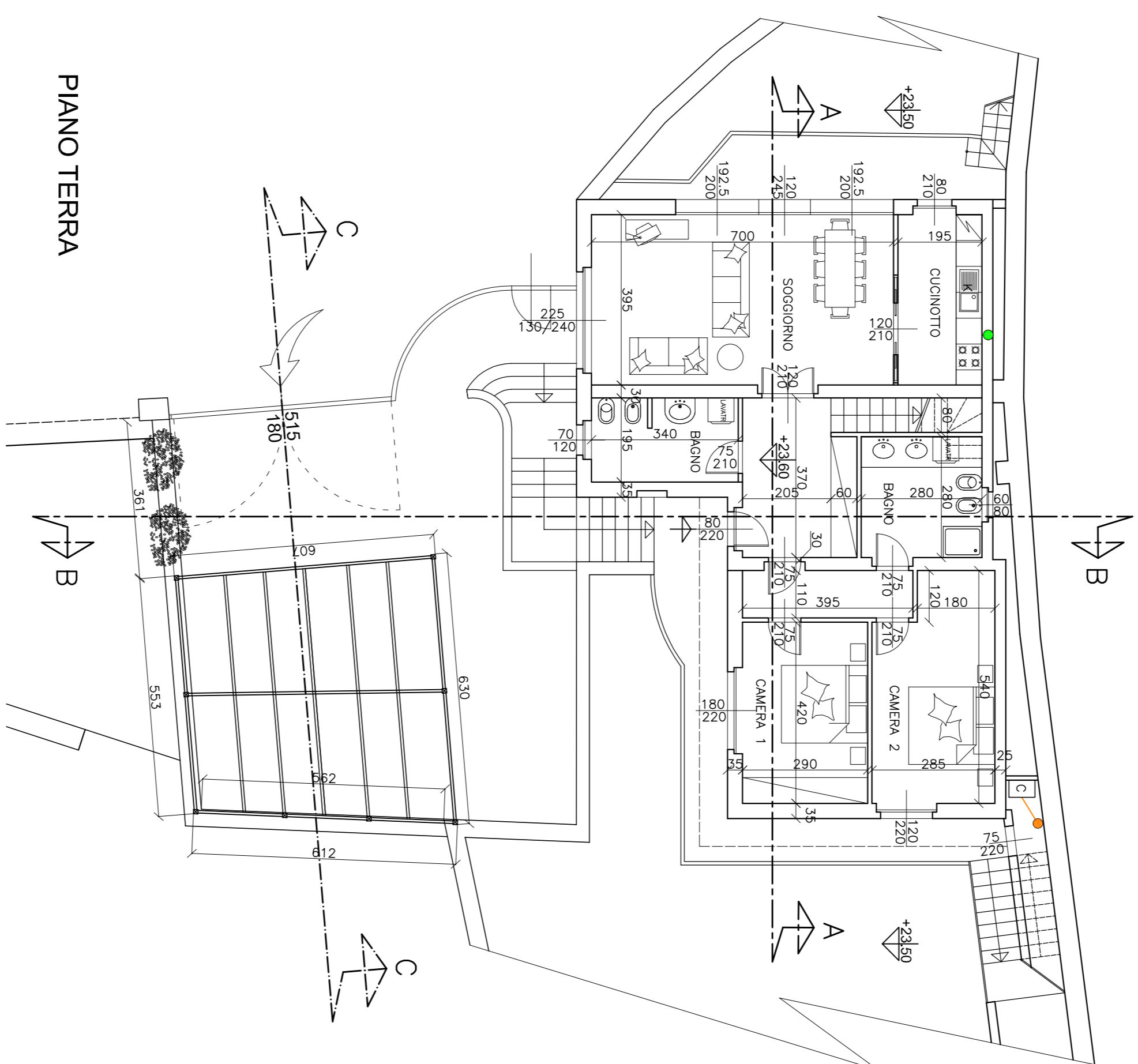

PIANO TERRA

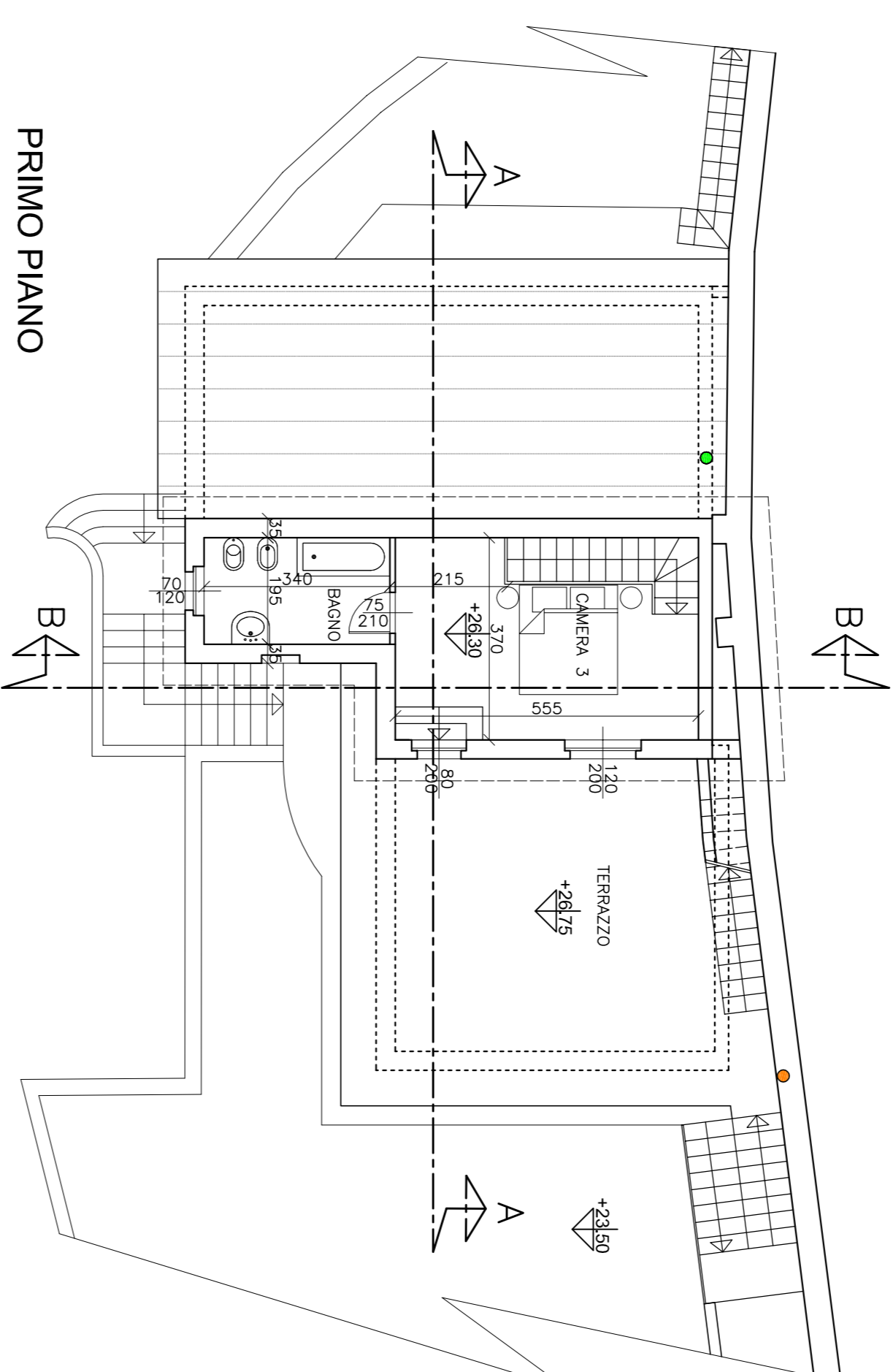

PRIMO PIANO

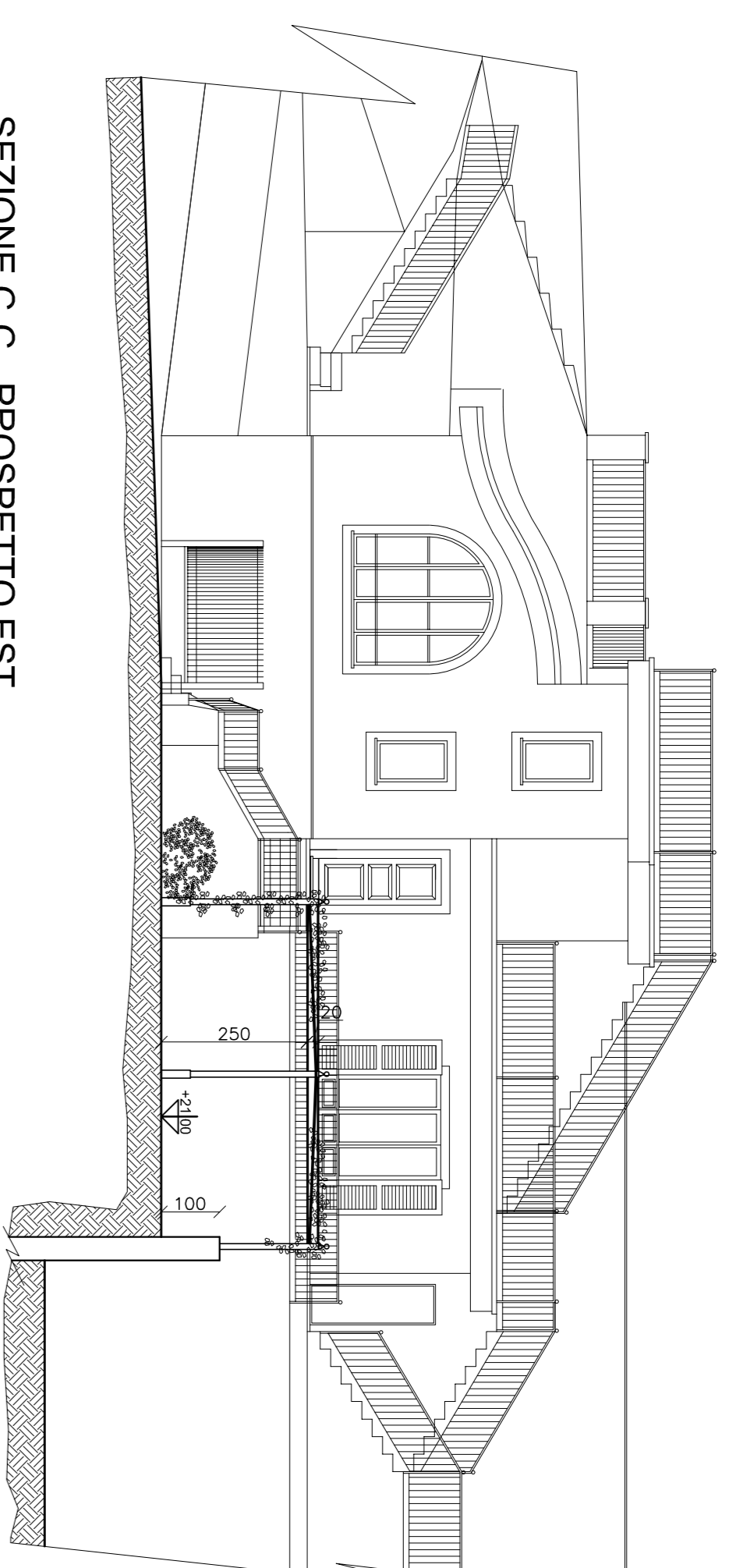

SEZIONE C-C - PROSPETTO EST

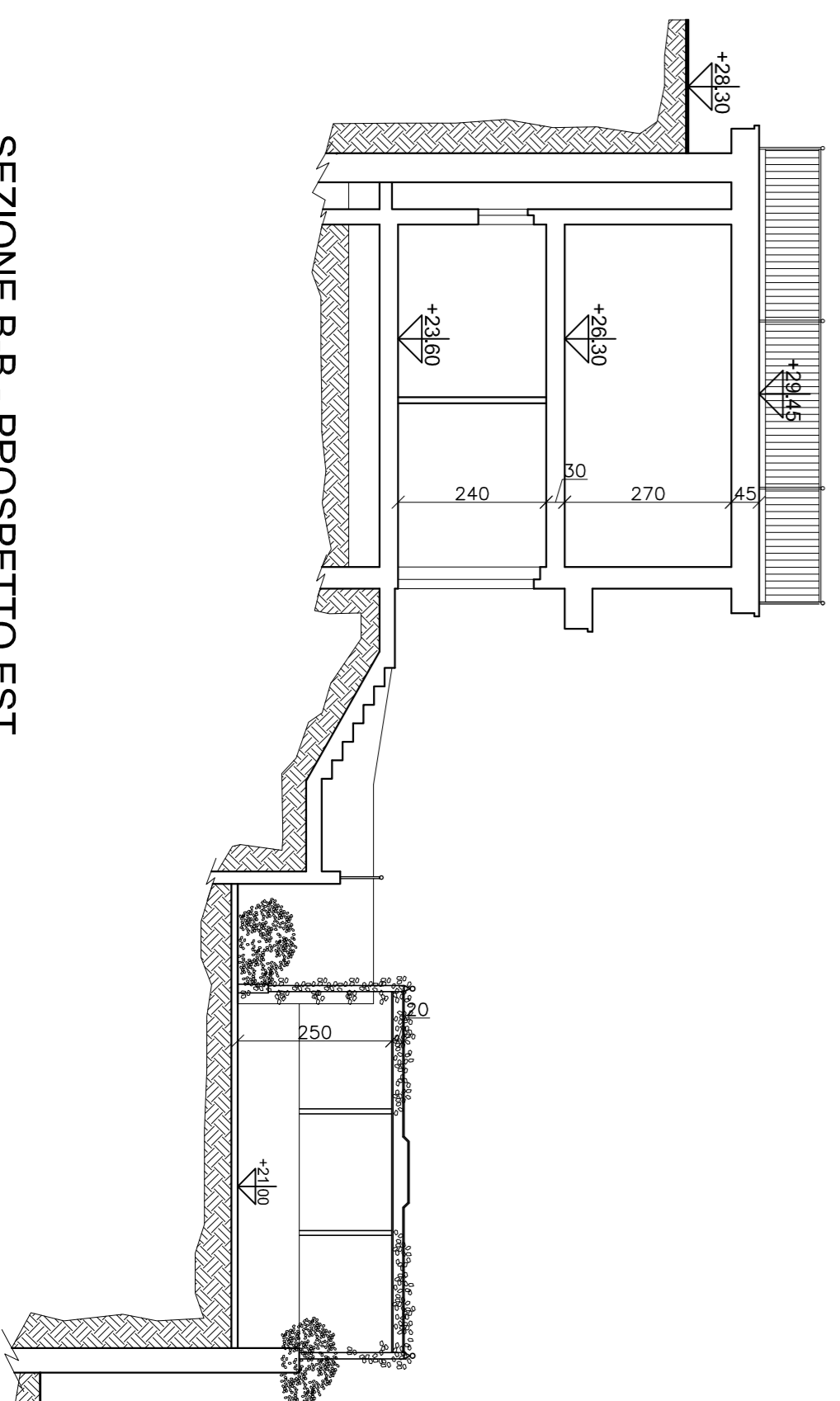

SEZIONE B-B - PROSPETTO EST

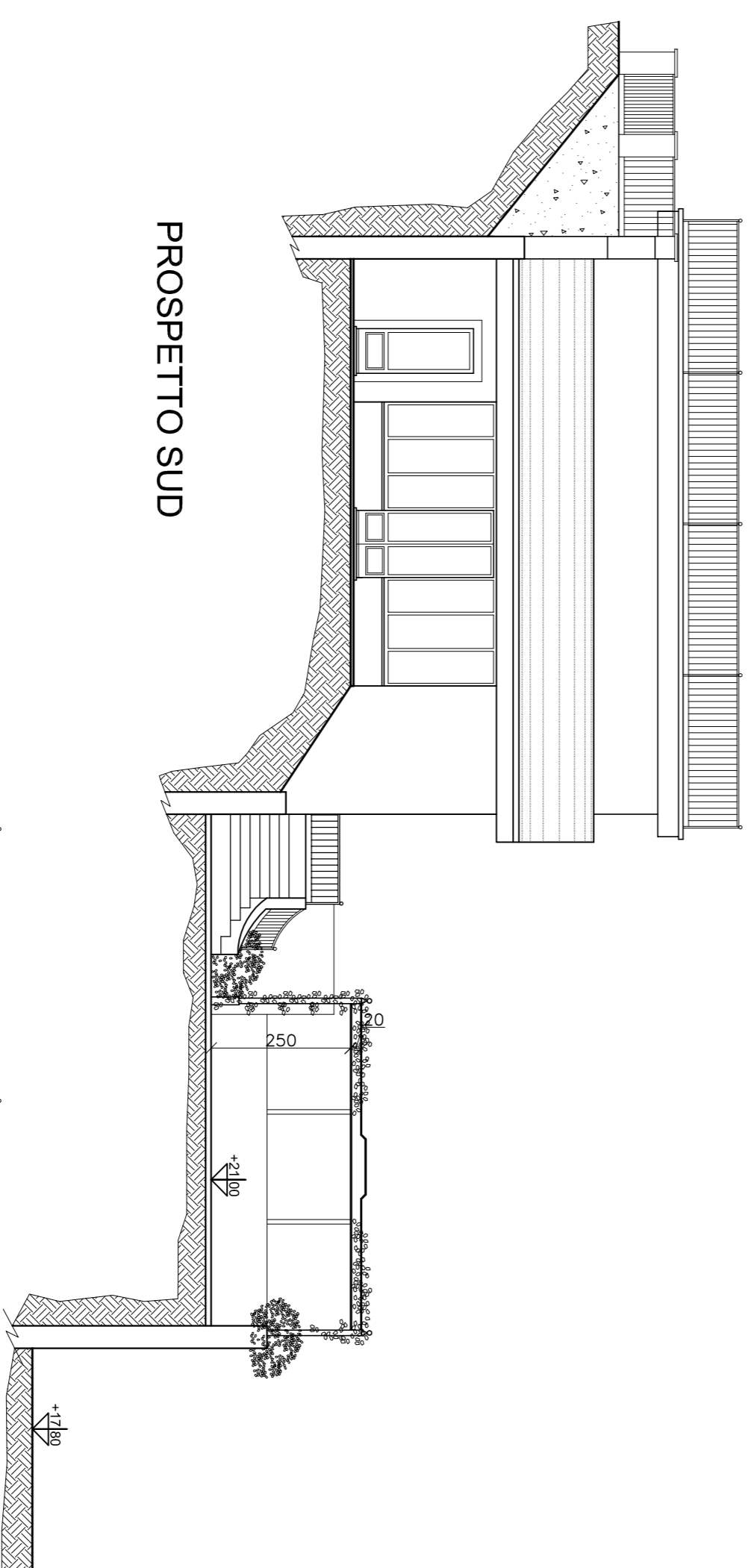

PROSPETTO SUD

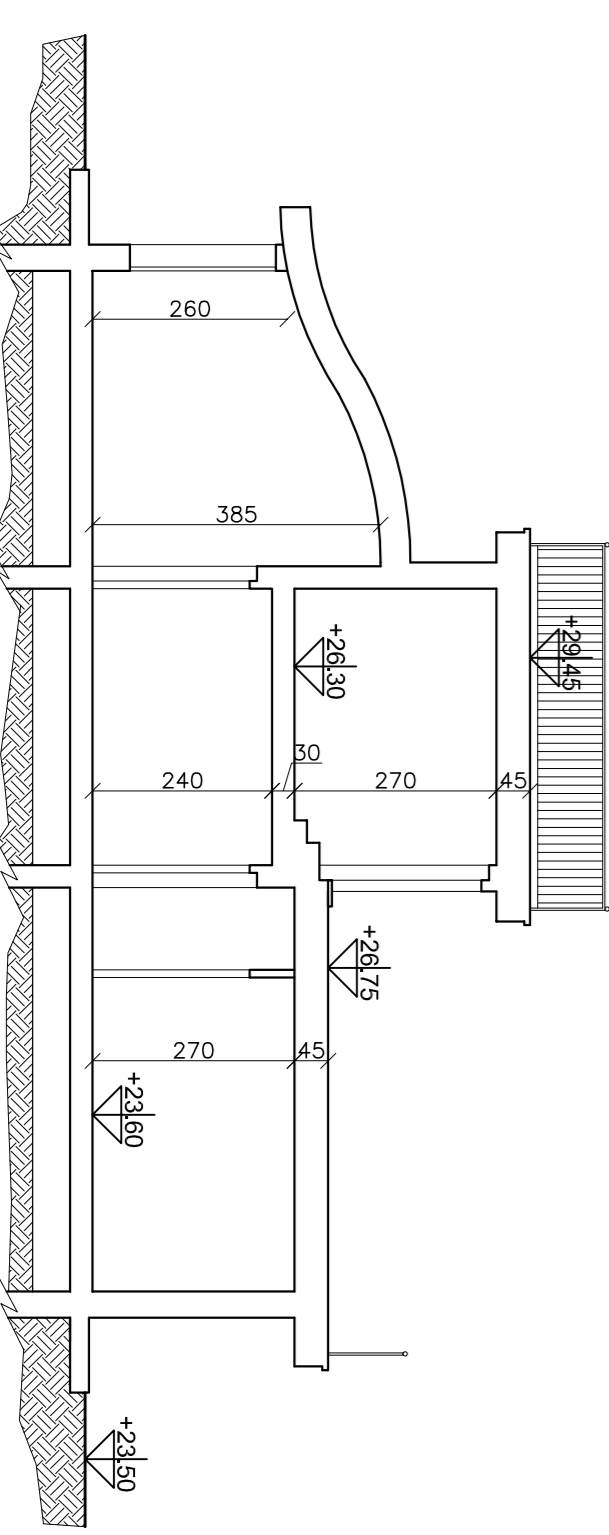

SEZIONE AA