

COMUNE DI BORGIO S. LORENZO (PROVINCIA DI FIRENZE)
 Direzione Urbanistica e Edilizia - Ufficio Urbanistica - Via Roma 8
D **A**
 1005 045/046/047 - 0573 474111 - 0573 474110

COMPLESSO IMMOBILIARE "VILLA LE FONTI"
RISTRUTTURAZIONE EDILIZIA DELLA VILLA CON
RICOSTRUZIONE DI PARTI CROLLATE E CAMBIO
DI DESTINAZIONE D'USO DELL'ANNESSE

Indirizzo in corso, via Fontana 4 n. 2
 Comune di Borgo S. Lorenzo (FI) - foglio di planimetria M. 4/247
 zona di n. 1 n. 21 -
 Soprintendenza alle Antichità, Firenze, n. 114/427

Fabrizio Quattrini
 GEOMETRA
di COE COSTRUZIONI
Alessandro Romagnoli
 ARCHITETTO
Iluminato SPA

Alloggio B e D

TAVOLA	EDIFICIO
ESTRATTO	"A"
SCALA 1:100	VILLA

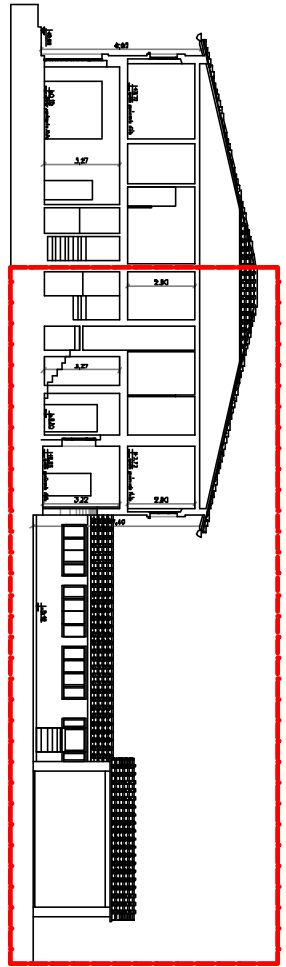
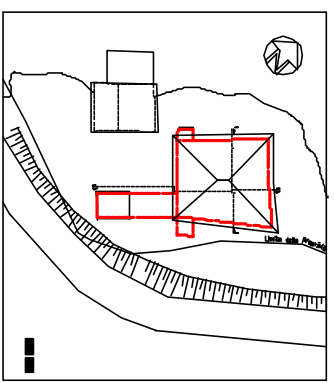

SEZIONE

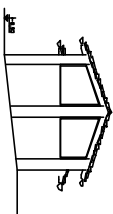

PROSPETTO SUD-OVEST (ANNESSE)

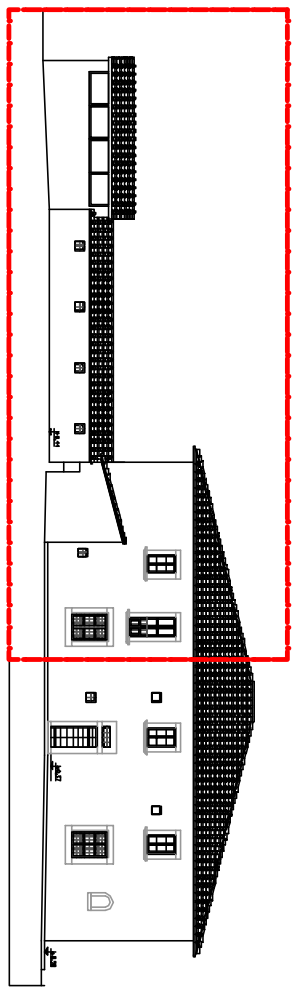

PROSPETTO LATERALE

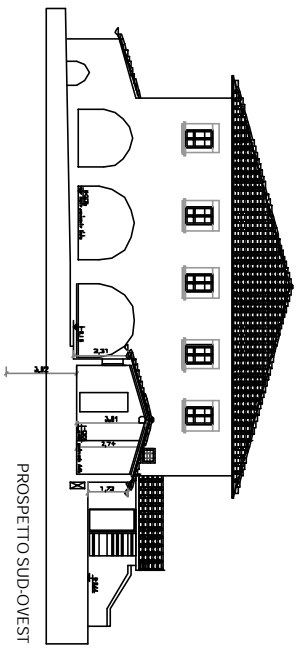

PROSPETTO SUD-OVEST

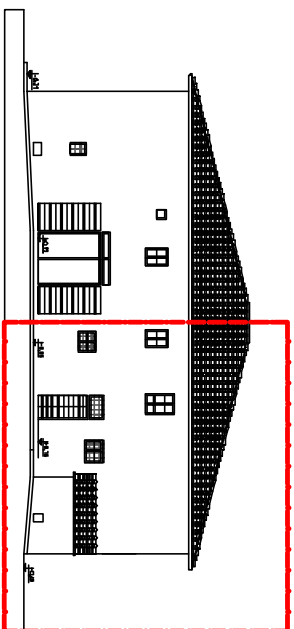

PROSPETTO NORD-OVEST